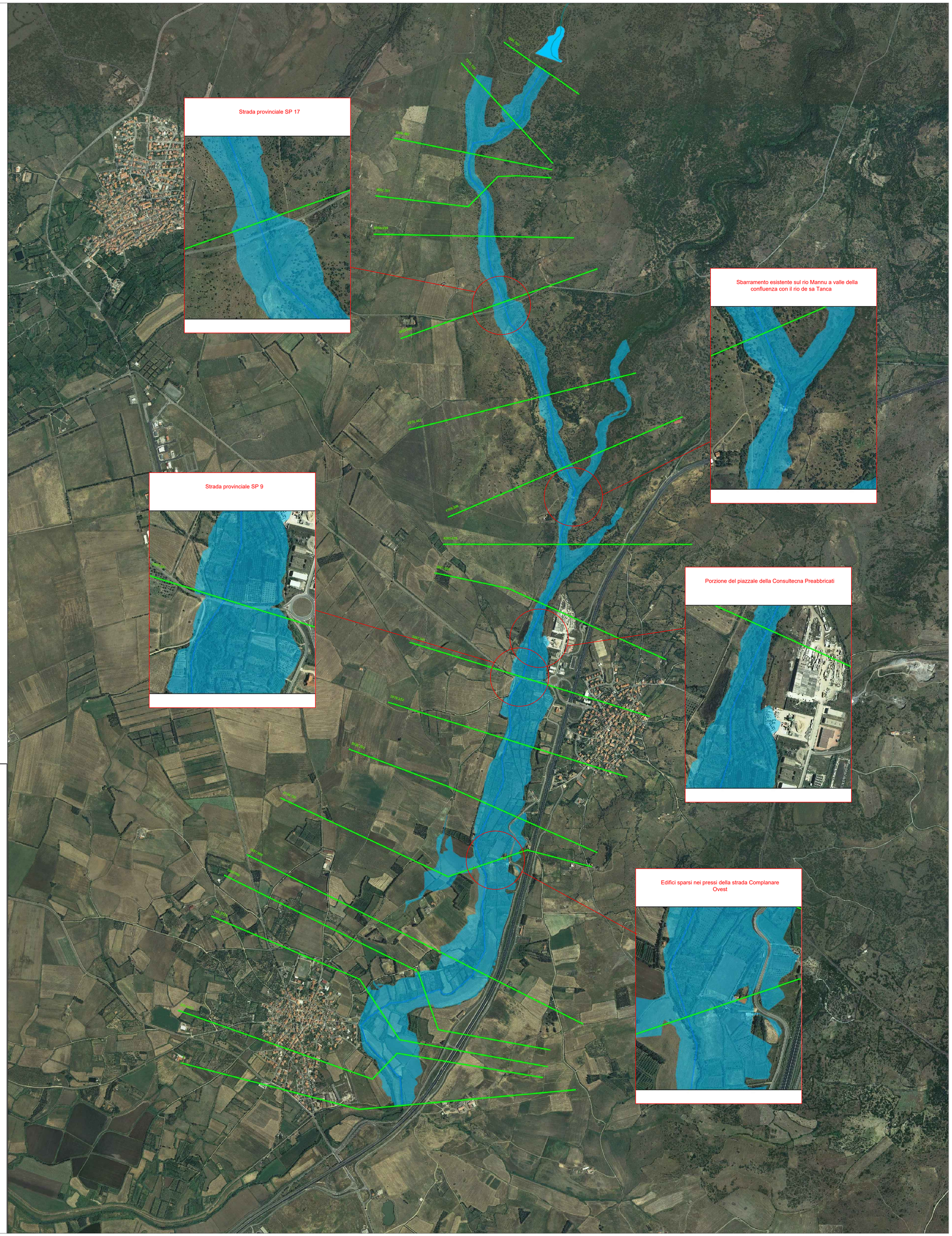


*Regione Autonoma della Sardegna*

*Assessorato dell'Agricoltura e Riforma Agro-Pastorale*

CONSORZIO DI BONIFICA DELL'ORISTANESE

ORISTANO

PROGETTO ESECUTIVO

CUP - CAT. P0418

*Interventi di manutenzione straordinaria per la messa in sicurezza dello sbarramento collinare in localita' "Mura Cabonis" in agro di Milis*

Elaborato:
Inviluppo aree di esondazione da Dam Break

All. 3.1

n° prog.

Coordinatore per la progettazione
ing. Massimo Sanna

V.il Resp. del procedimento
ing. Roberto Sanna

Gruppo di progettazione
Studio Chiarini Associati
ing. Gian Luca Zuddas
geol. Simone Manconi
ing. Andrea Murranca

Scala 1:10'000

Data giugno 2021

Rev. 0

CHIARINI ASSOCIATI
INGEGNERIA CIVILE E AMBIENTALE
Via Cagliari Pisa, 25 - 09170 ORISTANO - Tel. 0783 300201 - Fax 0783 301010
www.chiarineassociati.com info@chiarineassociati.com

CBO

STUDIO DI GEOLOGIA TECNICA
DOTT. GEOL. SIMONE MANCONI